



Comune di Cademario

Piano regolatore
del Comune di Cademario

PIANO DEL PAESAGGIO

DATA	2020
SCALA	1:2'000
DIMENSIONI	84 x 59,4 cm



STUDIO D'ARCHITETTURA E PIANIFICAZIONE URBANISTICA MATTEO HUBER
 Matteo Huber arch. dipl. ETH SA OTIA / Pianificatore ORL - NDS - FUS via Bagutti 45, 6900 Lugano
 Tel. 091-9702182 Fax. 091-9702183 e-mail: info@huberplan.com

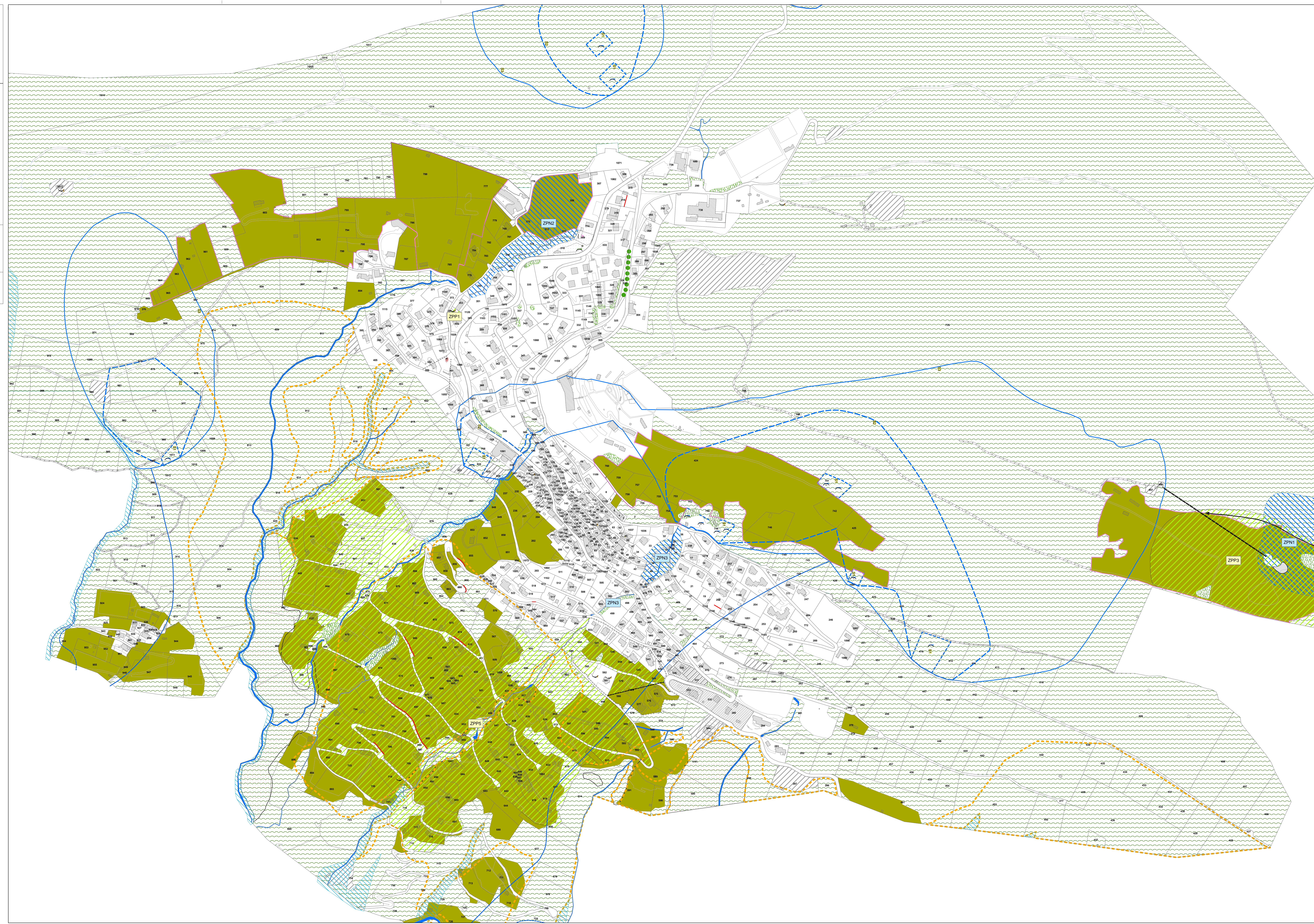

- Area forestale
- Zona agricola
- Territorio senza destinazione specifica
- Zona di protezione della chiesa di S. Ambrogio
- linea di arretramento
- territorio nel quale è esclusa l'edificazione
- Sorgente
- Limiti provvisori delle zone di protezione delle sorgenti
- Oggetti culturali
- Costruzione significativa
- Zona di protezione della natura
- Zona di protezione del paesaggio
- Zona di interesse archeologico
- Elementi naturali protetti
- Acque superficiali - riali
- Siepe boschetto
- Affioramenti rocciosi
- Muri a secco
- Alberature isolate - filari d'alberi
- Punto panoramico (con cannocchiale di vista)
- Zona di compensazione ecologica (località Agra)
- Miglioramento apporto idrico
- Ampliamento biotopo
- Rimarginatura del bosco
- Interventi di ripristino ecologico
- Ripristino dell'ambiente ripuale
- Superficie da staliare
- Sistemazione elementi che deturpano il paesaggio
- Zone esposte a pericoli naturali
- Flusso di detrito
- Crollo di roccia - caduta sassi
- Scivolamento superficiale